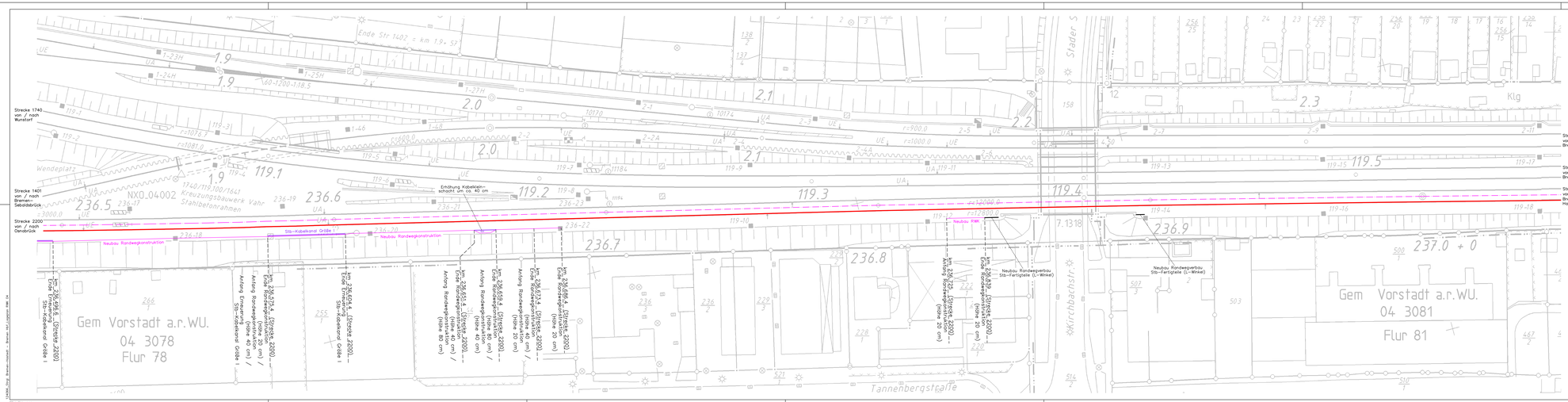

Legende:

- Bahnachse Strecke 2200
- Schwellenerneuerung
- Schienenerneuerung (außerhalb Schwellenerneuerung)
- Wiederherstellung / Neubau Rand- / Rangierweg
- Neubau Stb-Kabelkanal
- Neubau Randwegkonstruktion
- Rückbau

GILT NUR FÜR DIE AUSSCHREIBUNG !

Nr.	Art der Änderung	Datum	Name

Planverfasser:
EPV-GIV
Ersatzgesellschaft Verkehr – Ges. für Ingenieurleistungen im Verkehrswesen mbH
Erfurt, den 19.06.2026 i.A. gez. J. Schmitt

EPV GIV

Auftrags-Nr.: 124 066
Zeichn. Nr.:

	Datum	Name
bearbeitet	06/2026	Schmitt
gezeichnet	06/2026	Schmitt
geprüft	06/2026	Adjel

Auftraggeber:
DB InfraGO AG
Regionalbereich Nord
Projektmeisterung
(VIW-N-P322)
Theodor-Heuss-Allee 10b
28215 Bremen
Bremen, den 25.06.2026 i.A. gez. K. Buchholz

DB InfraGO

Plan-Nr.: AU-LP 04
Ursprung:
Maßstab: 1 : 500

AUSSCHREIBUNGSUNTERLAGEN
Strecke 2200 Wanne-Eickel Hbf – Bremen Hbf – Hamburg Hbf
Komplex Abzweig Brm.-Hastedt – Bremen Hbf 2027
Gleiserneuerungen Strgl. Abzweig Brm.-Hastedt – Brm.-Vahr – Bremen Hbf
Lageplan km 236,491 – km 237,051 (Strecke 2200)

EPV-GIV mbH